

Organigramm des Landesschulamtes

Stand: 01.02.2023



SACHSEN-ANHALT

Landesschulamt

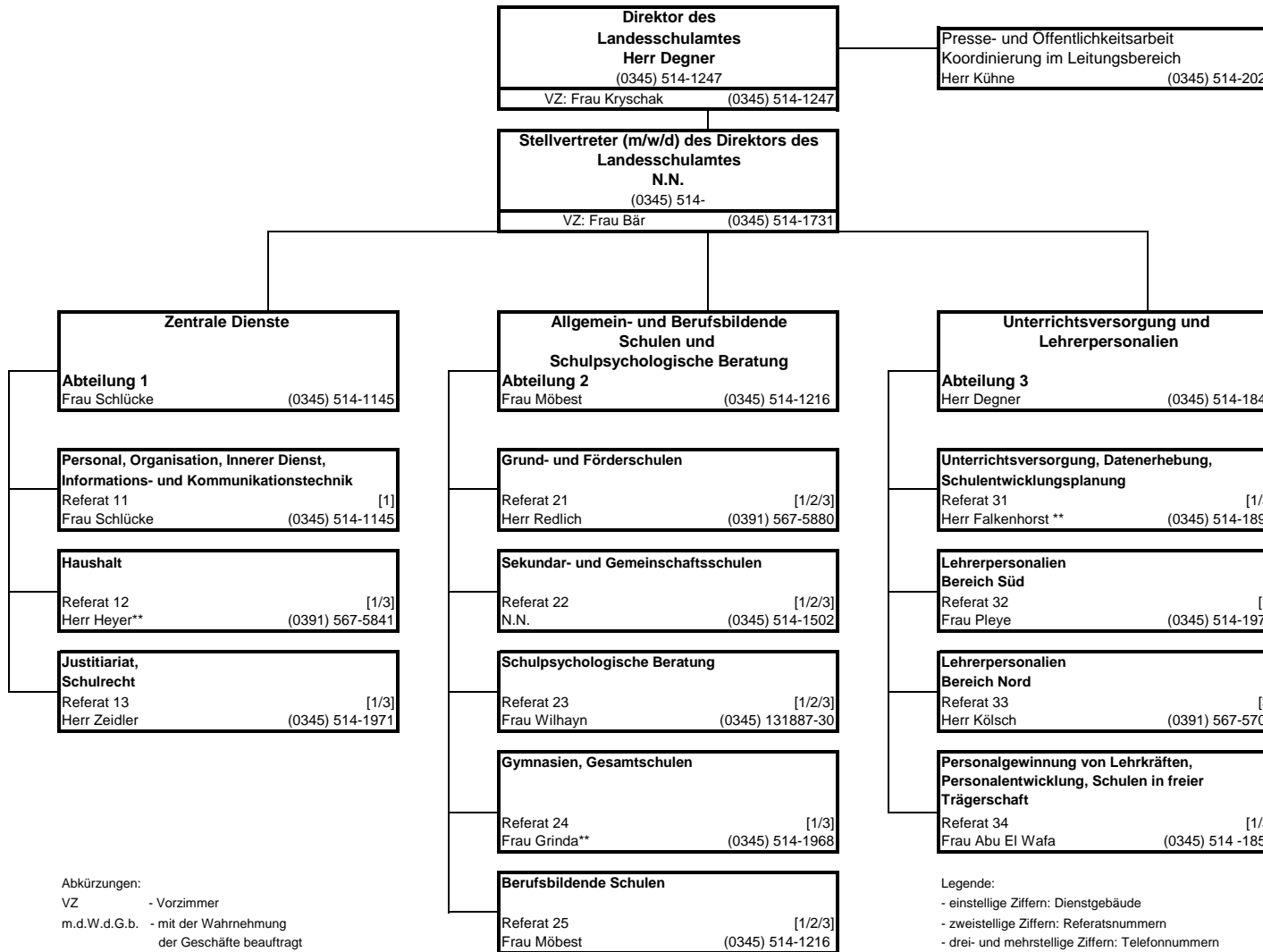

- [1] **Hauptsitz**
Ernst-Kamieth-Straße 2
06112 Halle (Saale)
Tel.: (0345) 514-0
- Außenstelle Halle (Saale)**
Besucheradresse des Referates 23
Barbarastraße 2
06110 Halle (Saale)
- [2] **Nebenstelle Dessau**
Nantegasse 6
06844 Dessau-Roßlau
Tel.: (0340) 230169-11
- [3] **Nebenstelle Magdeburg**
Turmschanzenstraße 32
39114 Magdeburg
Tel.: (0391) 567-01

Erläuterungen:

- ** Stellvertretung der Abteilungsleitung der Abteilungsleitung
- *** behördlicher Datenschutzbeauftragter Herr Scholler (0391) 567-5813
- **** kein Stammpersonal

Abkürzungen:
 VZ - Vorzimmer
 m.d.W.d.G.b. - mit der Wahrnehmung der Geschäfte beauftragt

Legende:
 - einstellige Ziffern: Dienstgebäude
 - zweistellige Ziffern: Referatsnummern
 - drei- und mehrstellige Ziffern: Telefonnummern